

SYNCLINE WINERY

シンクライン ワイナリー
Syncline Winery



オーナーのジェームズとポピー・マントン



▶ワイナリー紹介WEBサイト

SYNCLINE

WINERY

シンクライン ワイナリー
Syncline Winery



オーナーのジェームズとポピー・マントン

特別地域のブドウと、ワシントン州内の老舗一流栽培農家のブドウを使用しています。

オレゴンでピノ・ノワール造りをしていたカップルが1999年にたった76ケースからスタートしたシンクラインのワイン造りはずっと変わることなく、どのワインも繊細でエレガント。自社畑はバイオダイナミック農法を採用し、「環境に配慮しながら革新的なワイン造りを続け、世界に通用するワインを生み出す」という確固たるヴィジョンを持ち続け、限定生産のワイナリーとして高い評価を得ています。

シンクライン（向斜）は地質学用語で、水平に堆積した地層が横圧によって曲げられ、くねくねと曲がった岩盤の谷となった部分を指し、ワイナリーから見えるコヨーテ・ウォール・シンクラインからその名前をとりました。

オーナーでありワインメーカーのジェームズ & ポピー・マントン夫妻のワイナリーと自社畑は、ワシントン州とオレゴン州に跨るコロンビア・ゴージAVAに位置しています。彼らは2004年にAVAを設立したメンバーでもあります。コロンビア・ゴージは、冷涼で降雨豊富な西部と半乾燥地の砂漠地帯の東部に分かれ、彼らはこの



コヨーテ・ウォール・シンクライン

Syncline ('sin-klin): a trough of stratified rock in which the beds dip toward each other from either side. The winery is named after the Coyote Wall Syncline visible from the property.

Owners and winemakers James and Poppy Manton's winery and vineyards are located in the Columbia Gorge AVA, which straddles Washington and Oregon. They were part of the small group that founded the Columbia Gorge AVA in 2004. The AVA is divided into a cool, rainfall-rich western part and a semi-arid desert eastern part. They source grapes from both areas of this special region and from top-rated growers throughout Washington State.

Started in 1999 with only 76 cases by a couple who had been making Pinot Noir in Oregon, Syncline's winemaking philosophy has remained consistent. All wines are delicate and elegant. They have built a strong reputation as a creative, limited-production, autonomous estate winery with a vision of creating world-class wines while maintaining biodynamic estate vineyards, green building practices, and innovative winegrowing.

(限定)



**シンチレーション スパークリング
ブリュット ロゼ 2019**
Scintillation Sparkling Brut Rosé

産地・AVA : Columbia Gorge
品種 : 70% Pinot Noir 30% Chardonnay
アルコール : 12%
希望小売価格 : ¥13,000 (税込¥14,300)

(限定)



サブダクション レッド 2022
Subduction Red

産地・AVA : Columbia Valley
品種 : 47% Mourvèdre 35% Syrah
17% Grenache 1% Cinsault
アルコール : 13.6%
希望小売価格 : ¥6,000 (税込¥6,600)

(限定)



グリーナー ヴェルトリーナー 2024
Grüner Veltliner

産地・AVA : Columbia Gorge
品種 : 100% Grüner Veltliner
アルコール : 12.1%
希望小売価格 : ¥6,000 (税込¥6,600)

(限定)



ガメイ ノワール 2022
Gamay Noir

産地・AVA : Columbia Gorge
品種 : 100% Gamay Noir
アルコール : 13.2%
希望小売価格 : ¥9,500 (税込¥10,450)

(限定)



シャルドネ 2022
Chardonnay

産地・AVA : Columbia Gorge
品種 : 100% Chardonnay
アルコール : 12.5%
希望小売価格 : ¥13,000 (税込¥14,300)

(限定)



グルナッシュ 2023
Grenache

産地・AVA : Columbia Valley
品種 : 83% Grenache 17% Mourvèdre
アルコール : 14.4%
希望小売価格 : ¥13,000 (税込¥14,300)

(限定)



ピクプール ブシェイ ヴィンヤード 2024
Picpoul Boushey Vineyard

産地・AVA : Yakima Valley
品種 : 100% Picpoul
アルコール : 11.5%
希望小売価格 : ¥6,000 (税込¥6,600)

(限定)



シラー エステート グロウン 2021
Syrah Estate Grown

産地・AVA : Columbia Gorge
品種 : 100% Syrah
アルコール : 12.6%
希望小売価格 : ¥13,300 (税込¥14,630)

(限定)



ロゼ 2024
Rosé

産地・AVA : Horse Heaven Hills
品種 : 80% Carignan 20% Mourvèdre
アルコール : 13.1%
希望小売価格 : ¥6,000 (税込¥6,600)

(限定)



シラー ブシェイ ヴィンヤード 2022
Syrah Boushey Vineyard

産地・AVA : Yakima Valley
品種 : 100% Syrah
アルコール : 13.7%
希望小売価格 : ¥12,800 (税込¥14,080)



自社畑

(限定)



ムールヴェードル ハート オブ ザ ヒル 2022
Mourvèdre Heart of the Hill

産地・AVA : Red Mountain
品種 : 100% Mourvèdre
アルコール : 13.6%
希望小売価格 : ¥12,800 (税込¥14,080)



SYNCLINE

WINERY

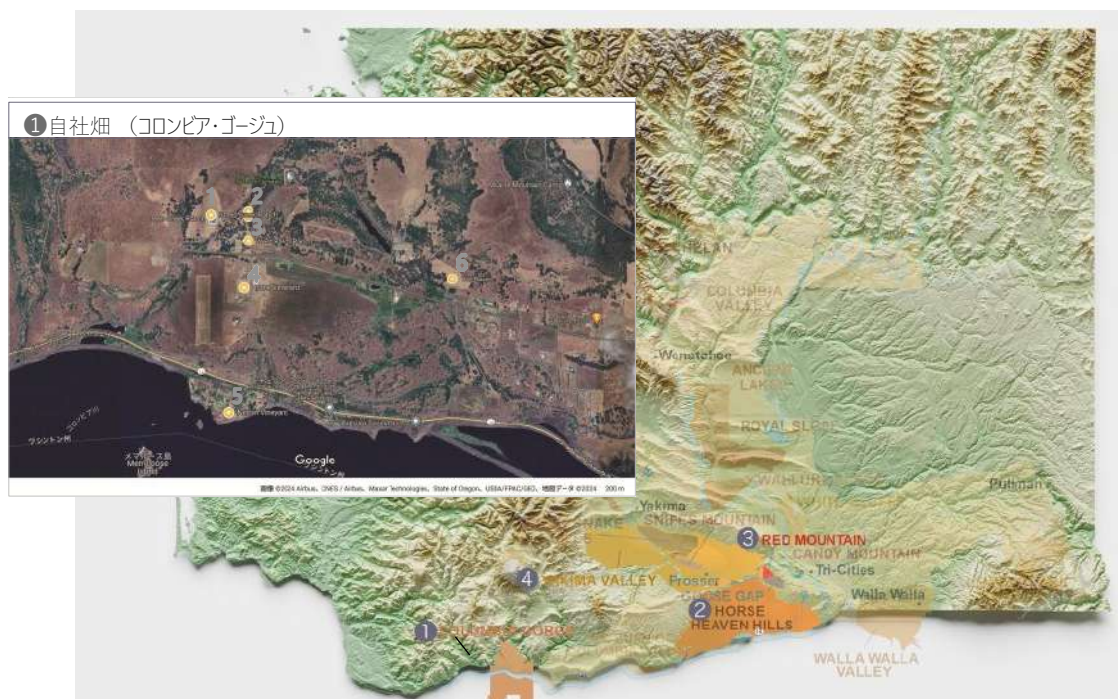

① 自社畑 (コロンビア・ゴージュ)

-全てバイオダイナミック農法

1 & 2. Steep Creek Ranch (スティーブ・クリーク・ランチ)

- ワイナリー上部の南斜面
- バランスの取れた酸味と個性的な味わい
- ガメイ・ノワール、シラー、グルナッシュ、フルミント、モンドューズ

3. West Balch Ranch (ウエスト・バルチ・ランチ)

- ワイナリー隣接
- グリュナー・ヴェルトリーナーとヴィオニエ

4. Home Vineyard (ホーム・ヴァインヤード)

- モンドューズ

5. Nelson Vineyard (ネルソン・ヴァインヤード)

- コロンビア・リヴァー沿い
- 風当たりが強い土地
- 中程度のアルコール度数で独特の風味を持つ濃いワイン
- シラーとヴィオニエ

6. The Raven (ザ・レーヴェン)

- グルナッシュ、シラー、カベルネ・フラン

① コロンビア・ゴージュ - White Salmon

Rainmaker Vineyard (レインメーカー・ヴァインヤード)

- 標高約427m
- ゴージュ西部の歴史ある類まれな畑
- シャルドネとトルソー
- シャルドネでスパークリングワイン

② ホース・ハヴン・ヒルズ

McKinley Springs (マッキンリー・スプリングス)

- 標高約335m
- ウォーデン砂質シルトローム土壌
- 南北の畝
- 最もバランスの取れた果実

Coyote Canyon Vineyard (コヨーテ・キャニオン・ヴァインヤード)

- ミズーラ大洪水の砂利積地
- 急勾配で石の多い丘陵地
- 砂利とカリチ (石灰質)
- 遮るものない南向きの斜面

③ レッド・マウンテン

Ranch at the End of the Road (ランチ・アット・ザ・エンド・オブ・ザ・ロード)

- 巨大な地質形成力
- 玄武岩、洪水堆積物、砂とシルト
- 高アルカリ性、炭酸カルシウムを含む土壌
- しっかりとした骨格、長熟

④ ヤキマ・ヴァレー

Boushey Vineyard (ブシェイ・ヴァインヤード)

- 標高213m~427m
- ワシントン州で最も有名な畑の一つ
- シルトローム、風成黄土、ミズーラ洪水堆積物
- バランスの取れた酸味、個性的な味わい、複雑な風味