

# L'Ecole

*No 41*

WALLA WALLA VALLEY

レコール  
L'Ecole No 41



オーナー マーティ・クラブ



ワイナリー説明  
WEBサイト

# L'Ecole

*No 41*

WALLA WALLA VALLEY

レコール

## L'Ecole No 41



マーティ・クラブ  
オーナー & マネージング  
ワインメーカー

レコール No 41はリッチで複雑味豊かな高品質ワインをつくり続けているワイナリーとしてよく知られています。我々のワインは100%栽培に携わり、伝統的な煉瓦と漆喰で建てられたワイナリーでつくられています。各ボトルはブドウ畑に於いてもワイナリーに於いても品質にこだわって手づくりされています。40年以上にわたるワインづくりの経験とワシントン州で最も古く定評あるブドウ畑との永年にわたる関係が我々のつくっている全てのワインの品質と一貫性に対する評価の根幹となっています。ワラワラ・ヴァレーに於ける我々の妥協のないブドウ栽培のこだわりは自社畑であるセブン・ヒルズ・ヴィンヤードとファーガソン・ヴィンヤードで見いただくことができます。

レコール No 41はワシントン州で最も高い評価をえているワイナリーのひとつで、永年にわたって著名なワイン誌から最高の評価を得てきました。中でもワイン & スピリッツマガジン誌で世界のTOPワイナリー100に17回選ばれたことを大変誇りに思っています。

サステイナブルなブドウ栽培

### Sustainable Farming

レコール No 41はワラワラ・ヴァレーに於けるサステイナブル（環境保全持続型）栽培のリーダーであり、積極的な推進者です。ワラワラ・ヴァレーにある我々のブドウ畑は全てサステイナブルとサーモン・セーフの認証を得ています。自社畑のセブン・ヒルズ・ヴィンヤードとファーガソン・リッジ・ヴィンヤードはワラワラ・ヴァレーの微気候に適応したサステイナブルなブドウ栽培プログラム - VINEAに参加して土中の生態系とブドウ樹の健康にフォーカスし、インプットを最小限にしてより地球に優しい栽培に専念しています。



ワシントン州の気候と地質

## Washington Climate & Geology

- ★北緯46～48°に位置するWashington州はブドウの生育シーズンのピークには日照時間が17時間以上になり、夏の日差しは強く、ブドウ樹にとって光合成のパラダイスとなります。
- ★Washington州東部にあるColumbia Valleyは二つの大きな山脈 (Olympic MountainsとCascade Range) の陰となり砂漠のように乾燥しています。
- ★水捌けのよい土壌はミネラルに富んだ地質学的に若い氷河期の砂質とシルト質で、その下に世界で最も大きな玄武岩層が横たわっています。これらが土っぽさとミネラルの特性をワインにもたらしめています。
- ★長引く秋と一日の大きな気温差によって果実味豊かでしっかりとしたストラクチャーが自然な高い酸と素晴らしいバランスを保ったワインがつくれます。
- ★ブドウ樹はこの地域ではフィロキセラが生息できない為接ぎ木をしない自根で栽培され、栄養素とミネラルをより吸収して活気に満ちたフルーツフレーバーをワインにもたらしめます。最小限にしてより地球に優しい栽培に専念しています。



ワイナリー

## The Winery

レコール No 41のワイナリーとなっている校舎は1915年にワシントン州のワラワラの西にあるラウデンという小さな町に建てられました。この町は1800年代の初めにフランス系カナダ人がこの地に移り住んだ為フレンチタウンと呼ばれていました。1860年代までに種苗園、ブドウ畑そしてワインづくりはこの地域の経済の一部になっていました。この地域の 41街区にある学校（フランス語でL'Ecole No 41）名をパイオニア達のブドウ栽培の労苦を讃えてワイナリー名としました。

コロンビア ヴァレー

# Columbia Valley



コロンビア ヴァレー ワインズはレコール No 41のワインポートフォリオの基礎を成すもので、全てのボトルは品質と一貫性にこだわって手づくりされています。ブドウ品種にフォーカスし、ワシントン州の卓越した畑のブドウでレコール No 41のスタイルを持った各ブドウ品種の模範となるワインづくりをしています。オーナーでマネージング・ワインメーカーのマーティ・クラブはコロンビア ヴァレーで品質にフォーカスした著名で樹齢を重ねているブドウ畑と永年にわたってその関係を育んできました。これらの畑の多くは1970年代から1980年代初めに植えられ、今では樹齢が30年以上になっています。毎年同じ区画、樹列のブドウをレコール No 41の仕様に従って栽培してもらい、ヴィンテージが変わってもワインの品質の一貫性に保つようになっています。



# L'Ecole

No. 11

## WALLA WALLA VALLEY

コロンビア ヴァレー ワインズ  
**Columbia Valley Wines**



**シュナンブランオールドヴァイン2024**  
Chenin Blanc Old Vine

産地・AVA：Yakima Valley  
品種：100% Chenin Blanc  
アルコール：13.5%  
希望小売価格：¥4,200（税込¥4,620）



**メルロ 2022**  
Merlot

産地・AVA：Columbia Valley  
品種：80% Merlot 15% Cabernet Franc  
3% Petit Verdot 2% Malbec  
アルコール：14.5%  
希望小売価格：¥5,900（税込¥6,490）



**セミヨン 2023**  
Semillon

産地・AVA：Columbia Valley  
品種：82% Semillon 18% Sauvignon Blanc  
アルコール：13.5%  
希望小売価格：¥3,600（税込¥3,960）



ファーガソン・ヴァインヤード

(限定)



**セミヨン**  
**スティルウォータークリークヴァインヤード2023**  
Semillon Stillwater Creek Vineyard

産地・AVA：Royal Slope  
品種：100% Semillon  
アルコール：13.5%  
希望小売価格：¥6,000（税込¥6,600）



**カベルネソーヴィニオン 2021**  
Cabernet Sauvignon

産地・AVA：Columbia Valley  
品種：100% Cabernet Sauvignon  
アルコール：14.5%  
希望小売価格：¥6,900（税込¥7,590）



**シャルドネ 2023**  
Chardonnay

産地・AVA：Columbia Valley  
品種：100% Chardonnay  
アルコール：13.5%  
希望小売価格：¥5,100（税込¥5,610）



**シラー 2022**  
Syrah

産地・AVA：Columbia Valley  
品種：78% Syrah 18% Grenache  
4% Mourvèdre  
アルコール：14.5%  
希望小売価格：¥5,600（税込¥6,160）

ワラ ワラ ヴァレー

# Walla Walla Valley

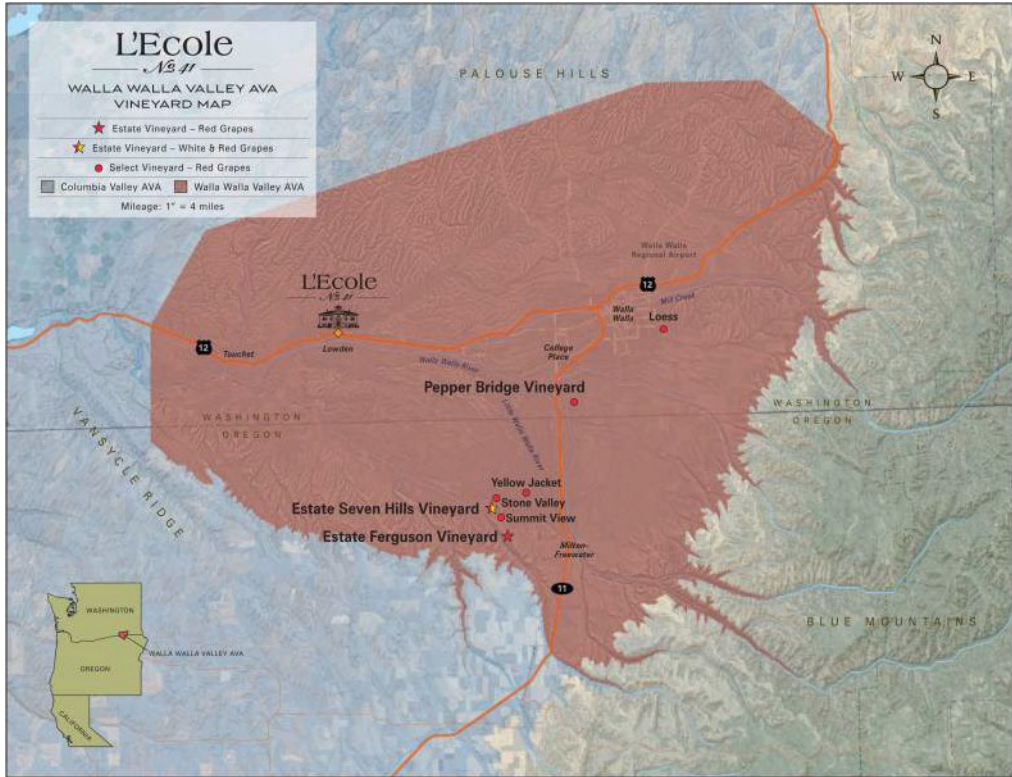

レコール No 41はワラワラ・ヴァレーを米国の最もエキサイティングなブドウ栽培地域のひとつとして確立させる為に大いに尽力してきました。この地域の名声はワラワラ・ヴァレーのユニークな地質、気候とブドウ栽培が相俟って得ることができたのです。今日、レコール No 41はワラワラ・ヴァレー産ワインを最も多くつくっているワイナリーです。これらのワインはエステート・セブンヒルズ・ヴィンヤードとこの地域の卓越した畑



エステート・セブンヒルズ・ヴィンヤードのガジボ（見晴台）



のブドウで作られたテロワールを明確に表し、エレガントさと見事なバランスを兼ね備えたワインです。ブドウ樹が樹齢を重ね、妥協のないブドウ栽培の経験を積み重ねていくにつれて、ワインはより洗練されたエレガントさ、ストラクチャーそして複雑さを持つようになりました。レコール No 41のワラワラ・ヴァレー・ワインズはほとんどが単一畑のエステートワインで、個々のブドウ畑のユニークな特徴を表すことにフォーカスしています。ワラワラ・ヴァレーにある我々のブドウ畑は全てサステイナブルとサーモン・セーフの認証を得ています。

# L'Ecole

No 41

## WALLA WALLA VALLEY

ワラ ワラ ヴァレー ワインズ  
Walla Walla Valley Wines

### Estate Seven Hills Vineyard 情報

位置：	AVA Walla Walla Valleyの中南部
オーナー：	L'Ecole No 41, Leonetti Cellarと Pepper Bridge Wineryが共同所有。
植樹年：	1981年
面積：	81ha
品種：	Cabernet Sauvignon, Merlot, Syrah, Cabernet Franc, Semillon, Sauvignon Blanc等
標高：	275~335m
土壌：	地質学的に若い、ミネラル豊かな黄土。
降水量：	200~230mm
気候：	やや温暖で風が強くWalla Walla Valleyの 他の場所より10日ほど早く収穫が始まる。
栽培：	サステイナブルとサーモンセーフの認証取得。



エステートメルロ 2022  
Estate Merlot

産地・AVA：Walla Walla Valley  
品種：85% Merlot 15% Cabernet Franc  
アルコール：14.5%  
希望小売価格：¥8,800（税込¥9,680）

(限定)



ペリジー セブン ヒルズ ヴァインヤード 2020  
Perigee Seven Hills Vineyard

産地・AVA：Walla Walla Valley  
品種：54% Cabernet Sauvignon 24% Merlot  
12% Cabernet Franc 6% Malbec  
4% Petit Verdot  
アルコール：14.5%  
希望小売価格：¥12,000（税込¥13,200）

(限定)



ファーガソン 2022  
Ferguson

産地・AVA：Walla Walla Valley  
品種：51% Cabernet Sauvignon 21% Merlot  
14% Cabernet Franc 6% Malbec  
5% Petit Verdot  
アルコール：14.5%  
希望小売価格：¥16,000（税込¥17,600）



## Seven Hills Vineyard Varietal Map

